

Forstbetriebskarte Gemeindewald Waldbüttelbrunn

Stand: 01.01.2011

Maßstab: 1:10 000

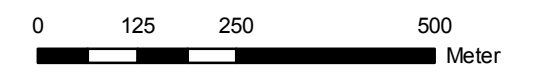

Darstellung auf Grundlage der Digitalen Ortskarte 1 : 10.000
(DOK) mit Erlaubnis des Landesamtes für Vermessung und
Geoinformation Bayern

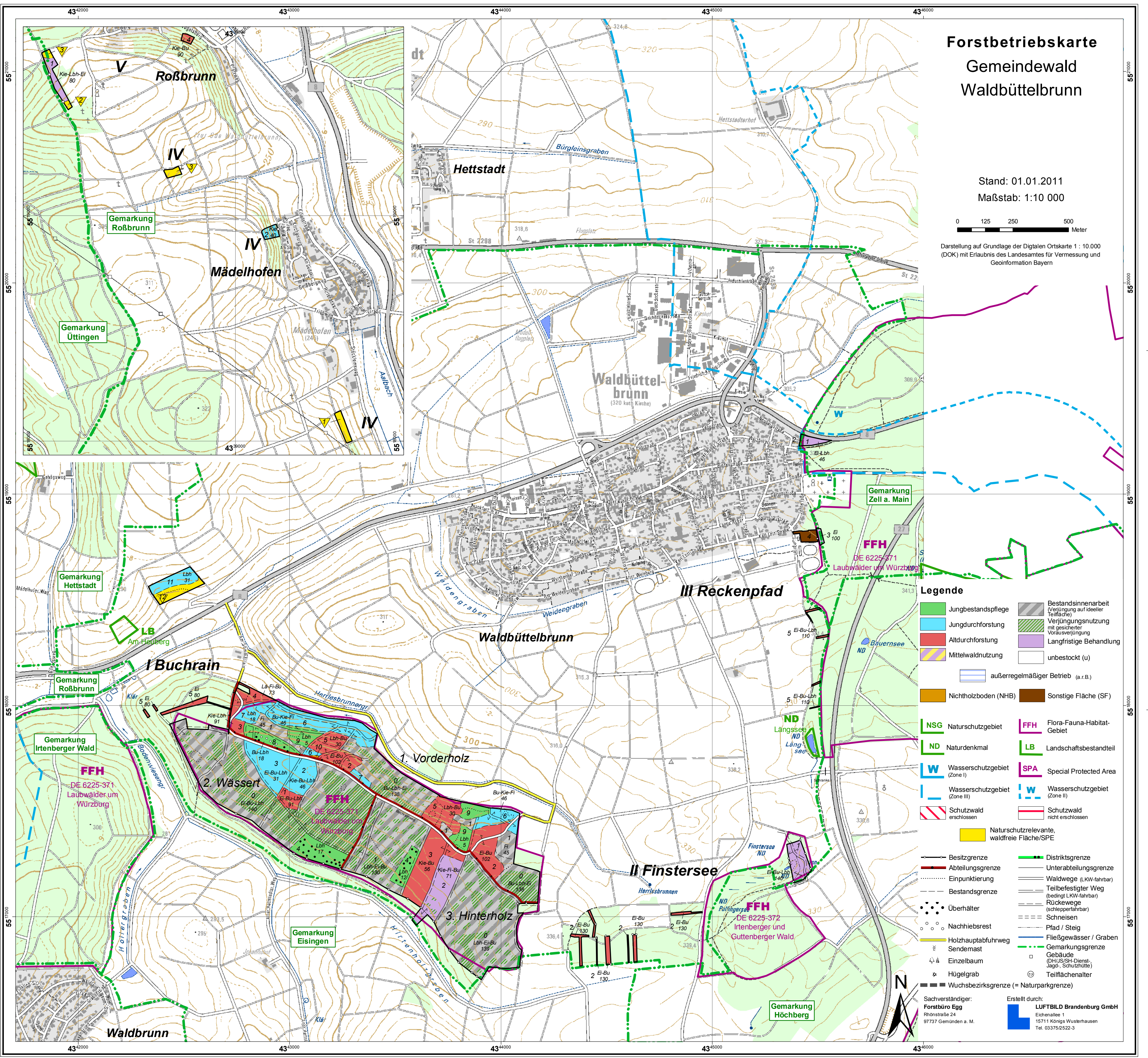

Legende

- | | |
|---|--|
| Jungbestandspflege | Bestandsinnenarbeit
(Verjüngung auf ideeller
Teilfläche) |
| Jungdurchforstung | Verjüngungsnutzung
mit gesicherter
Vorausverjüngung |
| Altdurchforstung | Langfristige Behandlung |
| Mittelwaldnutzung | unbestockt (u) |
| außerregelmäßiger Betrieb (a.r.B.) | |
| Nichtholzboden (NHB) | Sonstige Fläche (SF) |
| NSG Naturschutzgebiet | FFH Flora-Fauna-Habitat-
Gebiet |
| ND Naturdenkmal | LB Landschaftsbestandteil |
| W Wasserschutzgebiet
(Zone I) | SPA Special Protected Area |
| W Wasserschutzgebiet
(Zone II) | W Wasserschutzgebiet
(Zone II) |
| Schutzwald
erschlossen | Schutzwald
nicht erschlossen |
| Naturschutzrelevante,
waldfreie Fläche/SPE | |
| Besitzgrenze | Distriktsgrenze |
| Abteilungsgrenze | Unterabteilungsgrenze |
| Einpunktierung | Waldwege (LKW-fahrbar) |
| Bestandsgrenze | Teilbefestigter Vweg
(bedingt LKW-fahrbar) |
| Überhälter | Rückwege
(schleppbar) |
| Nachhiebssrest | Schneisen |
| Sendemast | Pfad / Steig |
| Einzelbaum | Fließgewässer / Graben |
| Hügelgrab | Gemarkungsgrenze |
| Wuchsbezirksgrenze (= Naturparkgrenze) | Gebäude
(DH/JS/SH-Dienst-
Jagd-, Schutzhütte) |
| | Teilflächenalter |
- Sachverständiger:
Forstbüro Egg
Rhönstraße 24
97737 Gemünden a. M.
- Erstellt durch:
LUFTBILD Brandenburg GmbH
Eichenallee 1
15711 Königs Wusterhausen
Tel. 03375/2522-3